

SÄDERKVARNEN

F) VAN 3 TR och 4 trappor
EL F GRUPPBOSTAD 9 LAGENHETER

S 1=100, 2005-03-15/cev

ERKLAERNEN

1) NẤU 3 TR

2 F GRUAPBOSTAD 9 LG4. NY LG4.

1=100 2005-03-21 / Leo

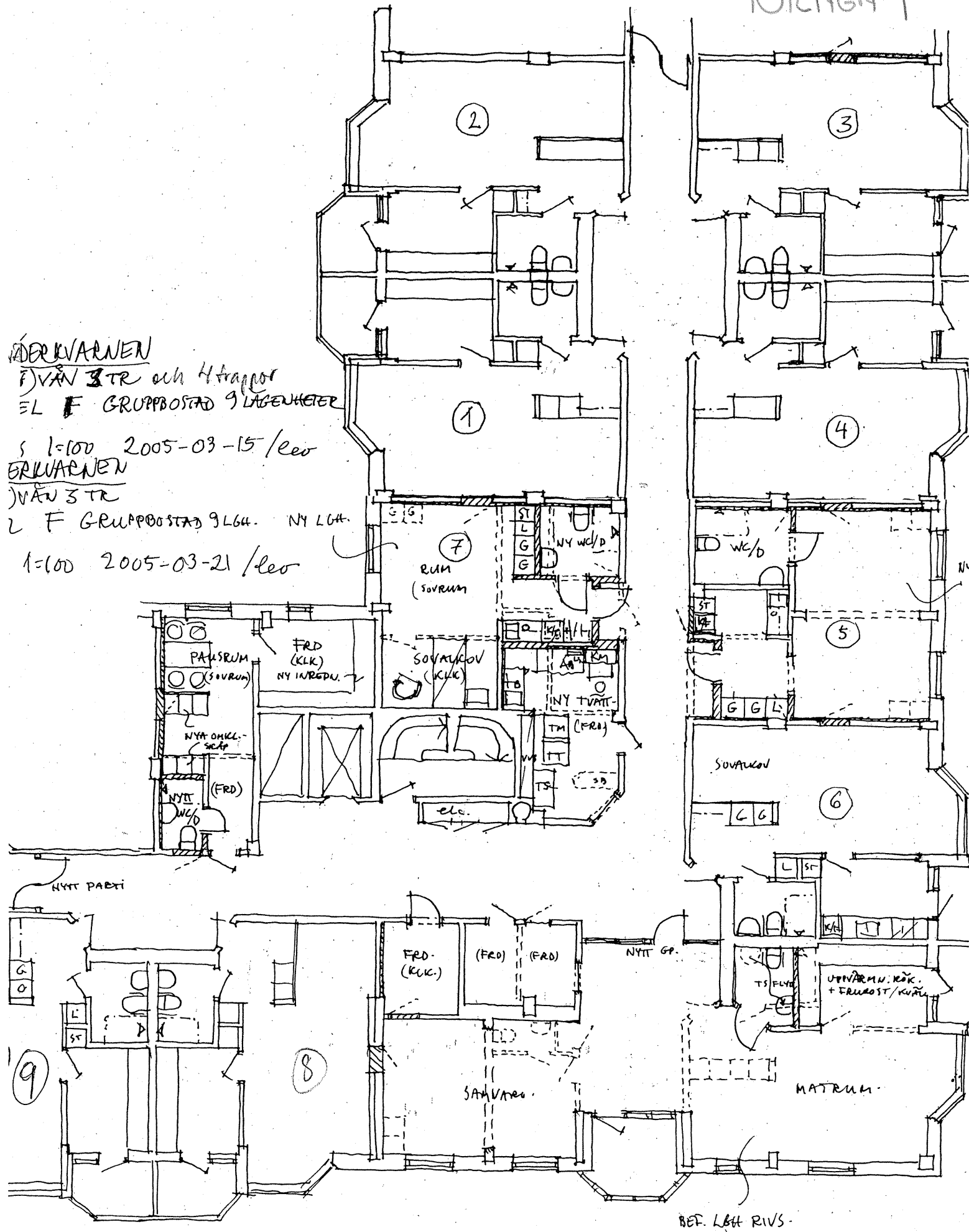

BET. LGH RIVS.

BILAGA 2

TOTALSAMMANSTÄLLNING 2005-03-31 12:30 Sida T:1

05631C KV VÄDERKVARNEN
OMBYGGNAD GRUPPBOSTAD
HUS F

Upprättad : 2005-03-29

Kostnadsläge : 2005-03-01

SAMMANSTÄLLNING

ENTREPRENADARBETEN

	KKr	Kr/m2 BTA
1 UTVÄNDIG MARK	0	0
3 BYGGMÄSTERI NYBYGGNAD	0	0
4 BYGGMÄSTERI OMBYGGNAD	1,750	2,397
5 VVS	310	425
6 EL	227	311
7 TRANSPORT	0	0
8 STYRNING, ÖVERVARNING	37	51
9 ÖVRIGT	0	0

Summa	2,324	3,184
-------	-------	-------

PROJEKTERING, BYGGLEDNING, KONTROLL	349	478
BYGGHERREADMINISTRATION	46	63
MYNDIGHETSAVGIFTER	9	12

Summa	2,728	3,737
-------	-------	-------

MERVÄRDESKATT	682	934
---------------	-----	-----

TOTALT FÖR PROJEKTET	3,410	4,671
----------------------	-------	-------

TOTALSAMMANSTÄLLNING 2005-03-31 12:41 Sida T:1

05631B KV VÄDERKVARNEN
OMBYGGNAD GRUPPBOSTAD
HUS D

Upprättad : 2005-03-29

Kostnadsläge : 2005-03-01

SAMMANSTÄLLNING

ENTREPRENADARBETEN

	KKr	Kr/m2 BTA
1 UTVÄNDIG MARK	0	0
3 BYGGMÄSTERI NYBYGGNAD	0	0
4 BYGGMÄSTERI OMBYGGNAD	1,649	2,290
5 VVS	241	335
6 EL	201	279
7 TRANSPORT	0	0
8 STYRNING, ÖVERVAKNING	36	50
9 ÖVRIGT	0	0

Summa 2,127 2,954

PROJEKTERING, BYGGLEDNING, KONTROLL	319	443
BYGGHERREADMINISTRATION	43	60
MYNDIGHETSAVGIFTER	7	10

Summa 2,496 3,467

MERVÄRDESKATT	624	867
---------------	-----	-----

TOTALT FÖR PROJEKTET 3,120 4,334