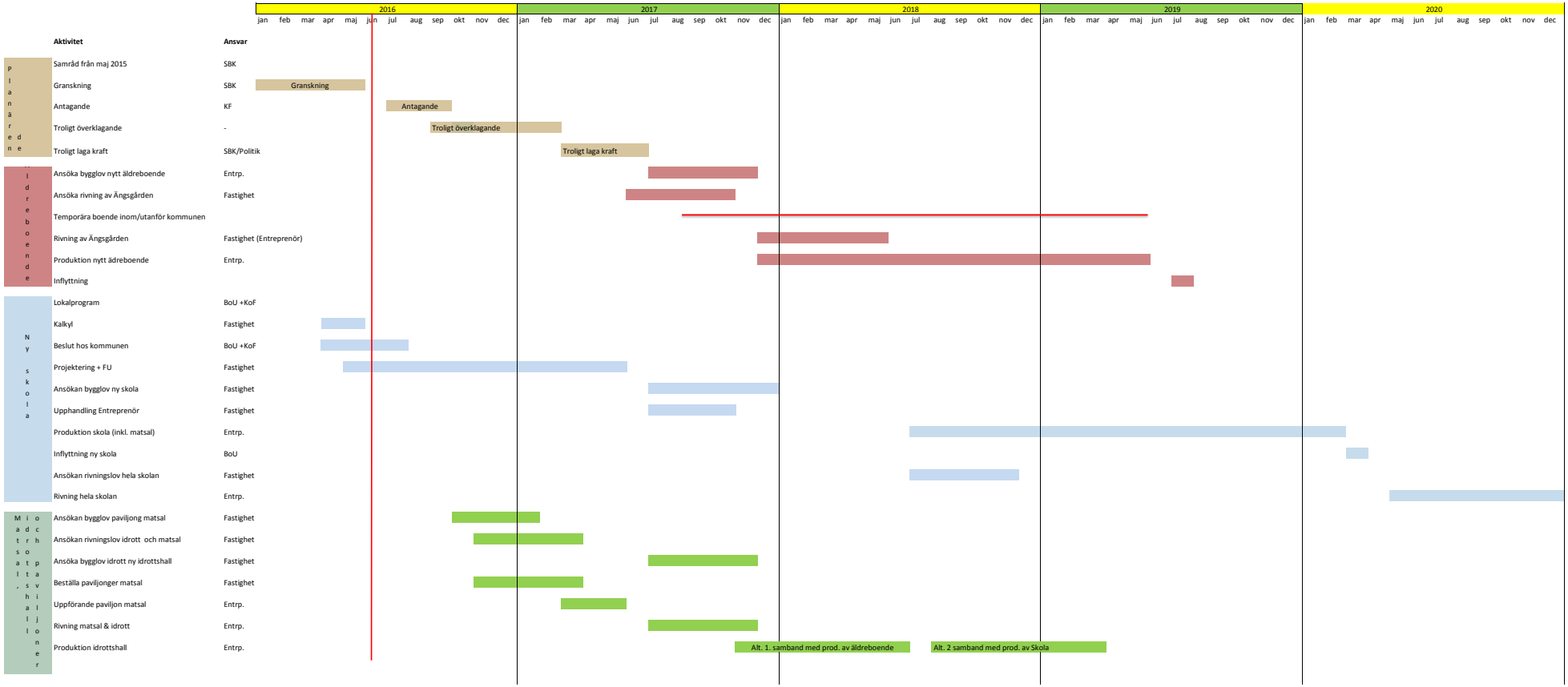Scenario 2: Bygga äldreboende och skola samtidigt. Evakuera boende på Ängsgården till temporära boenden (innanför/utanför kommunen)