TIDPLAN NYBYGGNAD BOSTÄDER - PLANERINGSPROCESSEN

Byggstart 2014-2019	2581
Tidiga projektidéer	1625

2014-09-22

Stockholmshem

- Start-PM
- Samråd
- Granskning
- Antagande/Överklagande
- Produktion
- Preliminär inflytt

Byggstart 2014	Byggstart 2015	Byggstart 2016	Byggstart 2017	Byggstart 2018	Byggstart 2019
486	580	535	380	400	200

Aktuella nybyggnadsprojekt

Projektnamn	Läge	Antal lgh	Mark	Planläge	Info
Främlingsvägen Samråd Granskning Antagande/Överklagande	Aspudden Främlingsvägen	87	Godkänd 0404	Lagakraft	
Tygeln 1 (fd Grimman) Samråd Granskning Antagande/Överklagande	Södermalm Wollmar Yxkullsgatan	202	Egen mark	Lagakraft	
Bjällerkransen 5 Samråd Granskning Antagande/Överklagande	Västertorp Västertorpsvägen	276	Egen mark	Lagakraft 2012-08	SHIS
Golvläggaren 1 o 2 Samråd Granskning Antagande/Överklagande	Årstadal Förmansvägen	153	Tomträtt	Lagakraft Q1 2013	
Töfsingdalen 1 (f.d.V3) Samråd Granskning Antagande/Överklagande	Norra Djurgårdsstaden Lövängsgatan	141 förskola	Godkänd 0406	Lagakraft	
Rubinvägen Samråd Granskning Antagande/Överklagande	Älvsjö - Solberga Rubinvägen	102	Godkänd 0908	Lagakraft	
Linaberg 19 Samråd Granskning Antagande/Överklagande	Bromma - Annedal Tappvägen	355	Egen mark	Lagakraft 2013-08	
Kalvholmen Samråd Granskning Antagande/Överklagande	Skärholmen Oxholmsgränd	102		Lagakraft 2014-05	SHIS
Hornslandet (f.d. Norra 2) Samråd Granskning Antagande/Överklagande	Norra Djurgårdsstaden	154	Godkänd 0911	Lagakraft 2013-11	
Syllen 3 Samråd Granskning Antagande/Överklagande	Årstadal Förmansvägen	357	Godkänd 1104	Lagakraft 2013 Q1	172 av de 357 blir studentbostäder.
Utsikten Samråd Granskning Antagande/Överklagande	Bredäng	14	Godkänd 1004	Lagakraft 2014-06	Radhus
Bottenstocken 11 Samråd Granskning Antagande/Överklagande	Gröndal Gröndalsvägen	80	Egen mark		Studentbostäder
Rosenlundsparken Samråd Granskning	Södermalm Norra gatan	129	Godkänd 1204		32 lgh i parkhuset

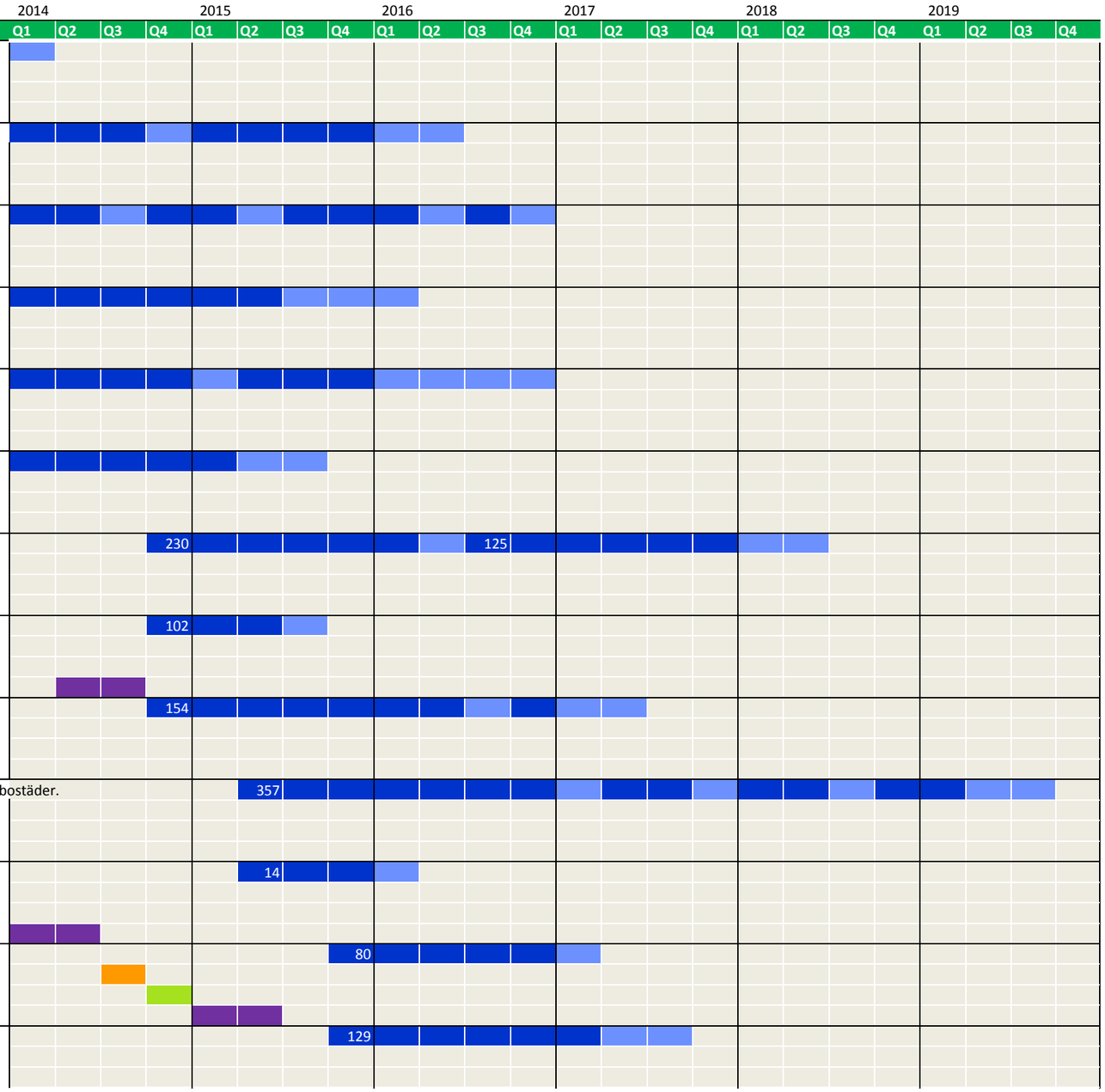

Antagande/Överklagande																													
Lugnet 3	Hammarby sjöstad	113	Godkänd 1205											113															
Samråd	Lindevägen																												
Granskning																													
Antagande/Överklagande																													
Sävlången/Idlången	Årsta	180	Egen mark													180													
Samråd	Sandfjärdsgatan																												
Granskning																													
Antagande/Överklagande																													
Solberga BP	Älvsjö - Solberga	74	Godkänd 0911													74													
Samråd	Folkparksvägen																												
Granskning																													
Antagande/Överklagande																													
Brofästet, Nora Djurgårdsstad	Norra Djurgårdsstaden	43	Markanvisning	Erhållen 201409												43													
Samråd			Vinst arkitekt-																										
Granskning			tävling																										
Antagande/Överklagande																													
Vallastråket	Årsta	130	Godkänd																	130									
Samråd	Bolidenvägen																												
Granskning																													
Antagande/Överklagande																													
Linjalen	Södermalm	0	Egen fastighet	Antagen SBN 24/4-2014																									
Samråd																													
Granskning																													
Antagande/Överklagande																													
Södra Mariehäll	Bromma	150	Markanvisning	Erhållen 201403																150									
Samråd	Mariehäll																												
Granskning	Karlsbodavägen																												
Antagande/Överklagande																													
Betongblandaren	Bromma	100	Egen mark	Sthlms stad utreder buller																100									
Samråd	Mariehäll																												
Granskning	Gårdsfogdevägen																												
Antagande/Överklagande																													
Stadshagen	Kungsholmen	250	Godkänd 1208																				250						
Samråd	Sankt Göransgatan																												
Granskning																													
Antagande/Överklagande																													
Persikan	Södermalm	150	Godkänd 0405																						150				
Samråd	Tegelviksgatan																												
Granskning																													
Antagande/Överklagande																													
Bagarmossen - Skarpnäck	Bagarmossen - Skarpnäck	200	Markanvisning	Erhållen 201403																							200		
Samråd																													
Granskning																													
Antagande/Överklagande																													
						0	0	0	486	0	371	0	209	113	0	422	0	0	0	380	0	0	250	0	150	0	200	0	0